

e: 1/600

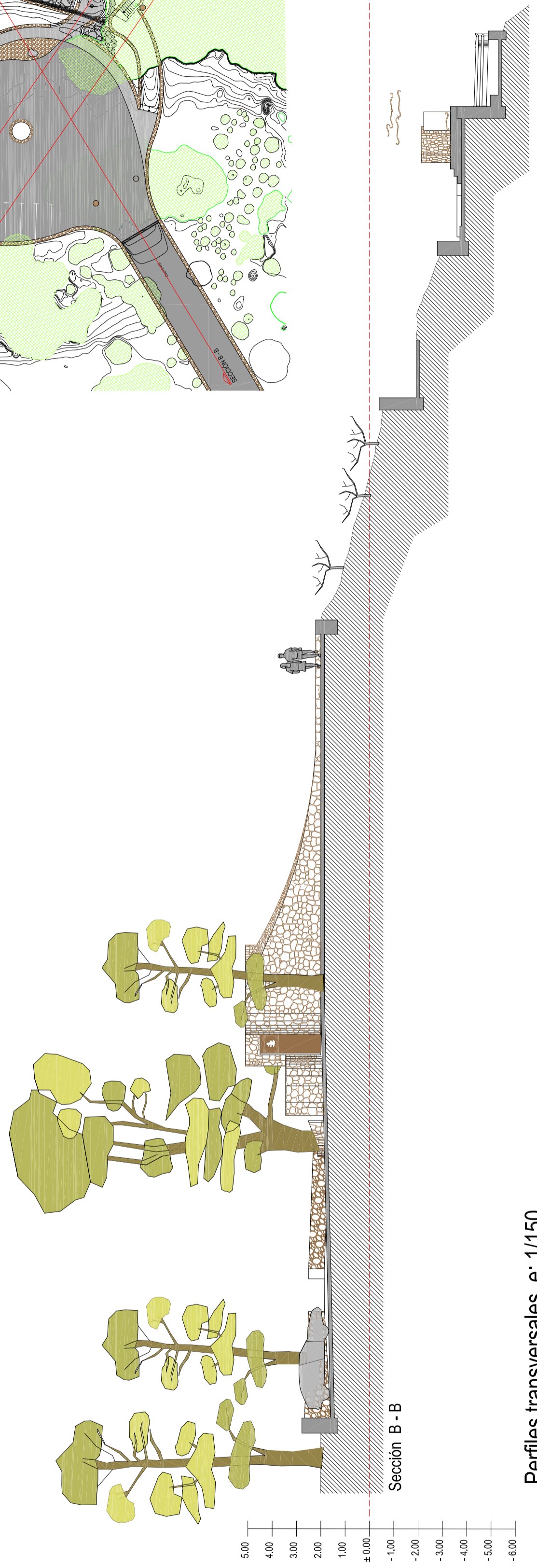

Perfiles transversales. e: 1/150

Proyecto de actuación de mejora integral en el "Mirador de Las Playas"

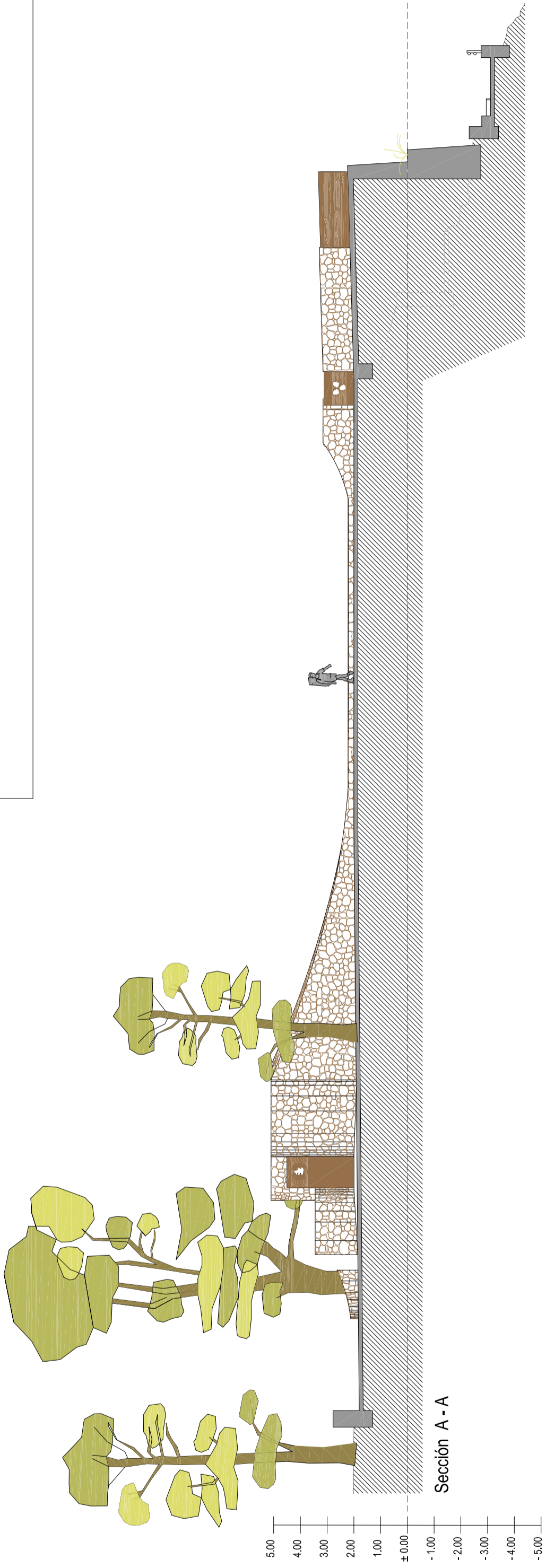
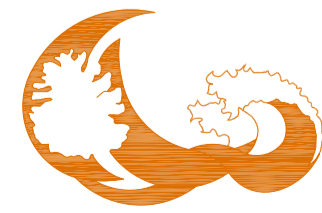

situación
Mirador de las Playas - Isora
Valverde 38900

promotor
Cabildo Insular de El Hierro.
C/ Doctor Quintero Magdaleno nº11.
38900 - Valverde El Hierro.

plano
Estado reformado.
Secciones transversales.

escala
e: 1/150

fecha
Diciembre 2017

arquitecto
Mari Carmen Alemañ García

avd doctor fleming nº 7 2ºc los llanos de aridone 38760 if 22699675-isalemañ@yahoo.es

