

Sección A - A

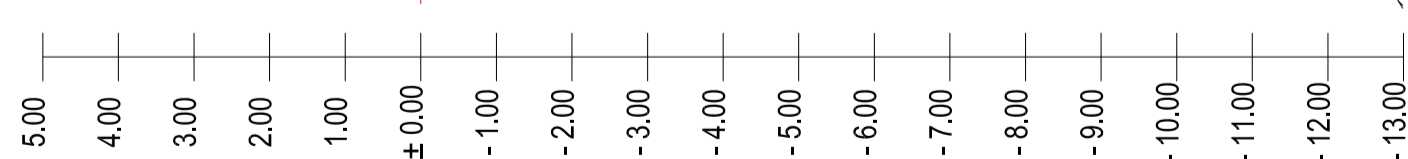

Sección C - C

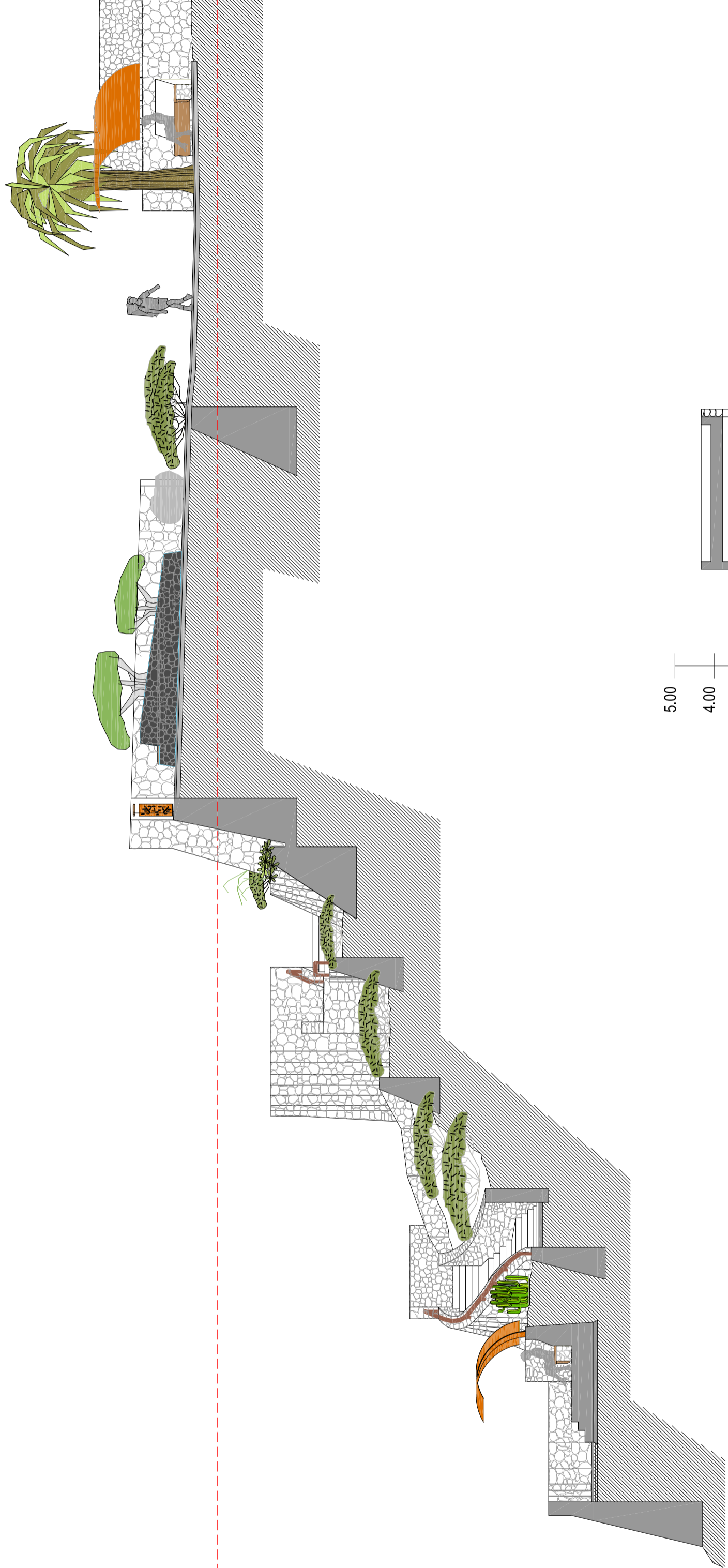
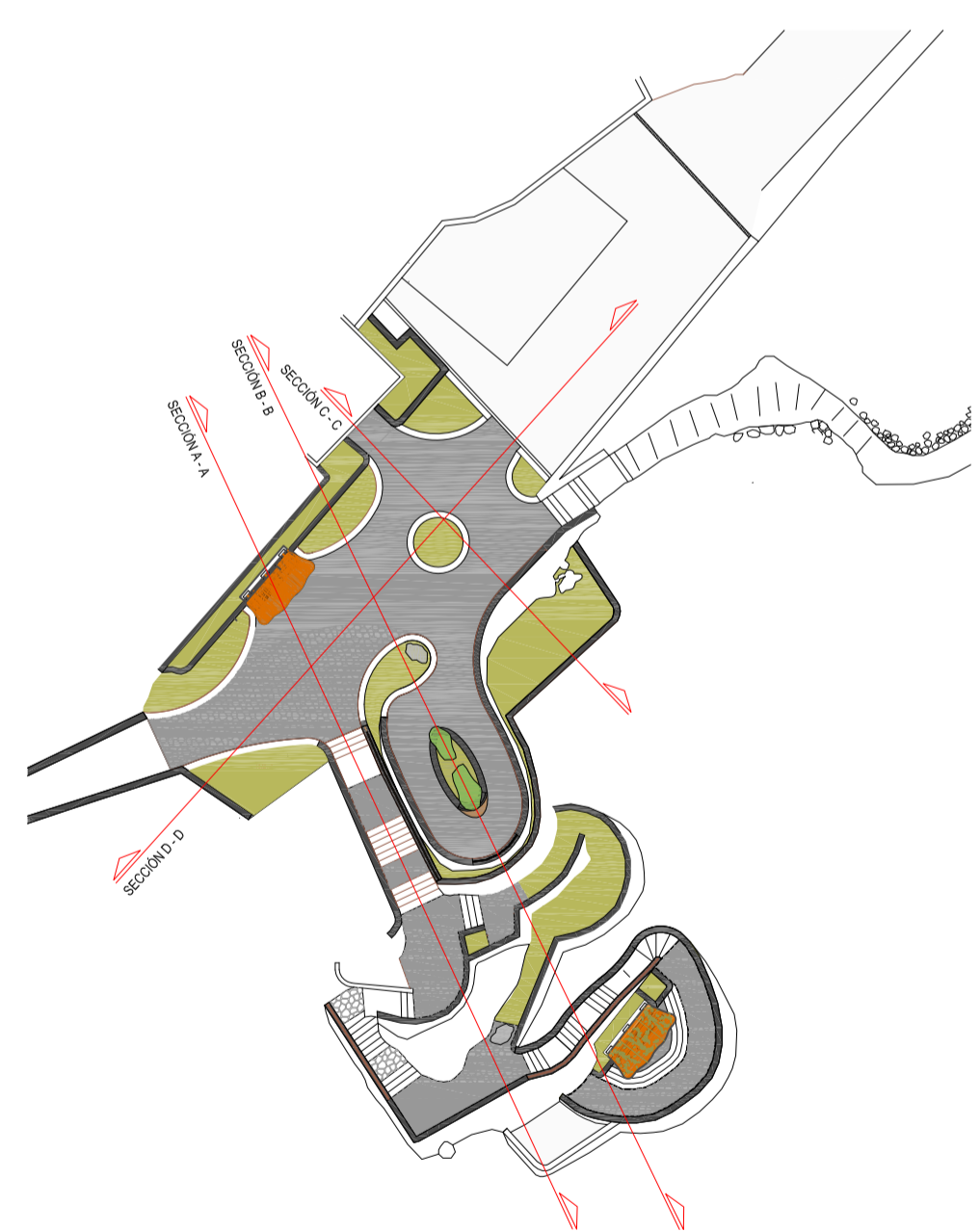
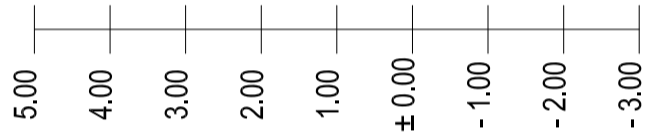
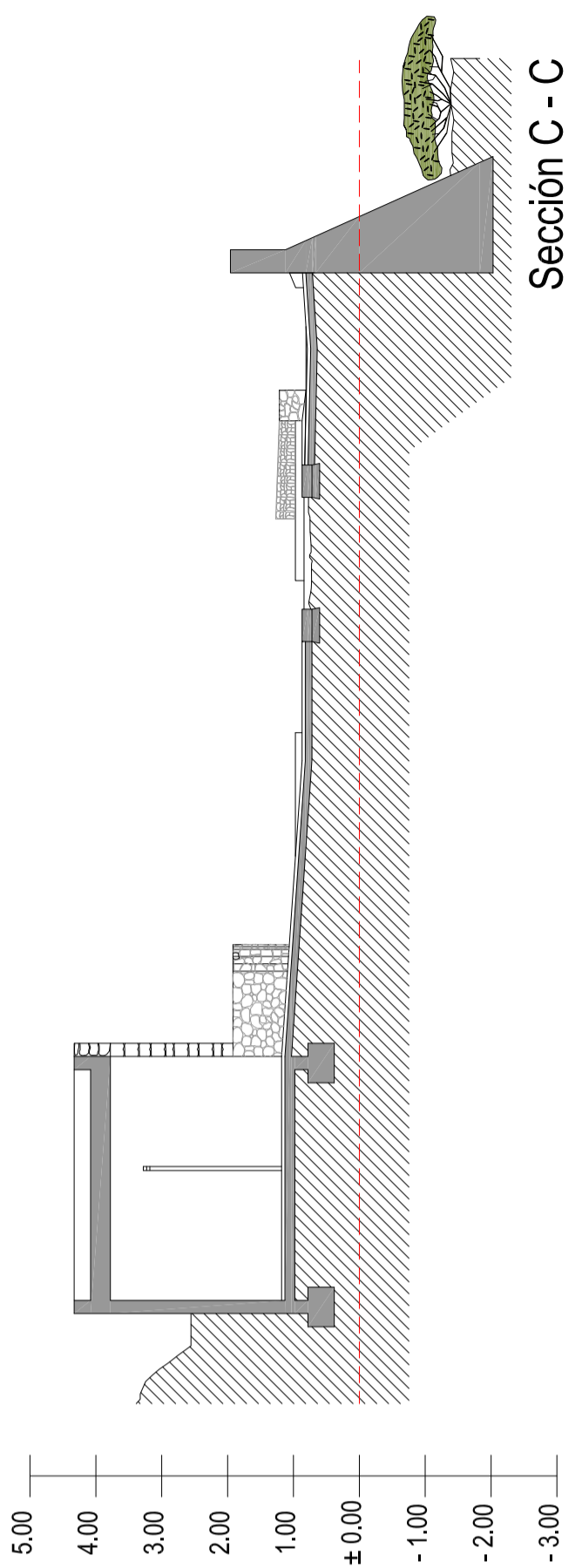

Planta de ordenación. e:1/400

Proyecto de actuación de mejora integral en el "Mirador de Isora"



situación	promotor	plano	escala	fecha	arquitecto
Mirador de Isora - Isora Valverde 38900	Cabildo Insular de El Hierro. C/ Doctor Quintero Magdaleno nº11. 38900 - Valverde El Hierro.	Estado reformado. Secciones transversales.	e: 1/100	Diciembre 2017	Mari Carmen Alemañ García <small>avd doctor fleming nº 7 2º los llanos de aridane 38760 #6289657@isolemanymayhoo.es</small>