

**Superposición de perfiles**

— Estado modificado  
— Estado actual

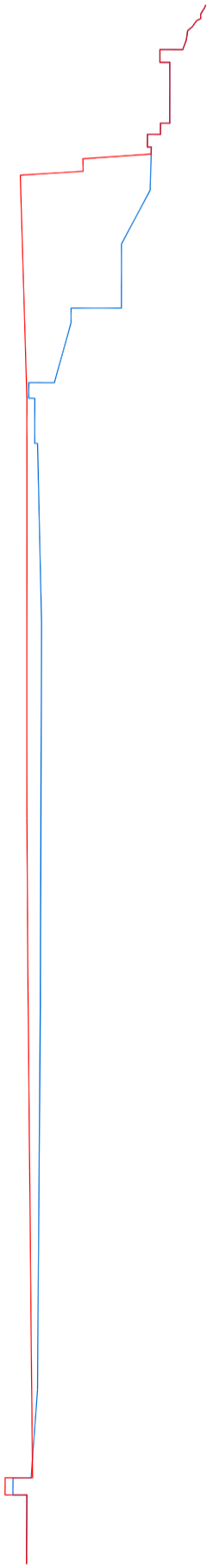

Zona de actuación 1.620,00 m2  
Zona 1: 1.605,00m2  
Zona 2: 15,00 m2

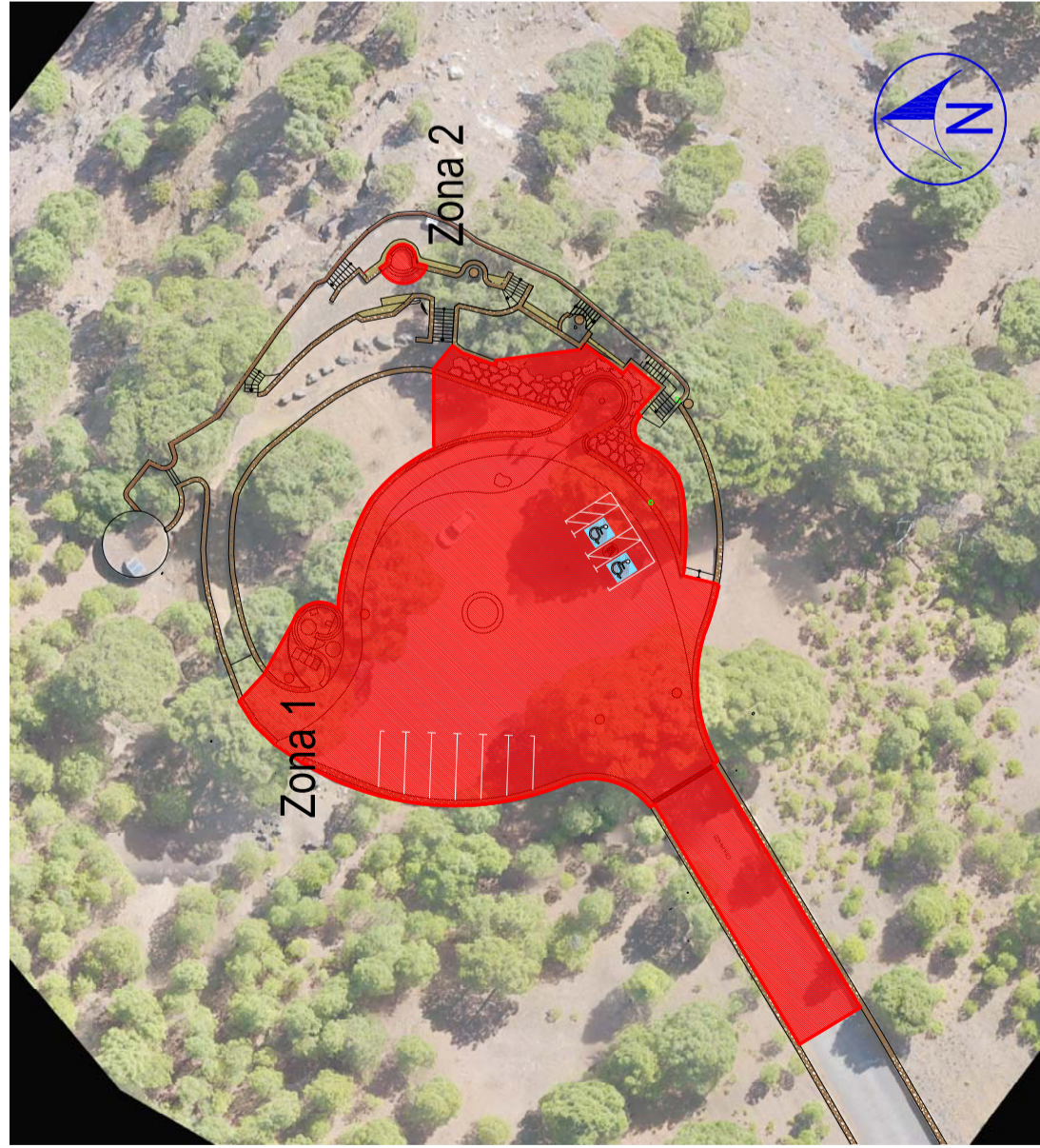

Zona actuación. e: 1/175

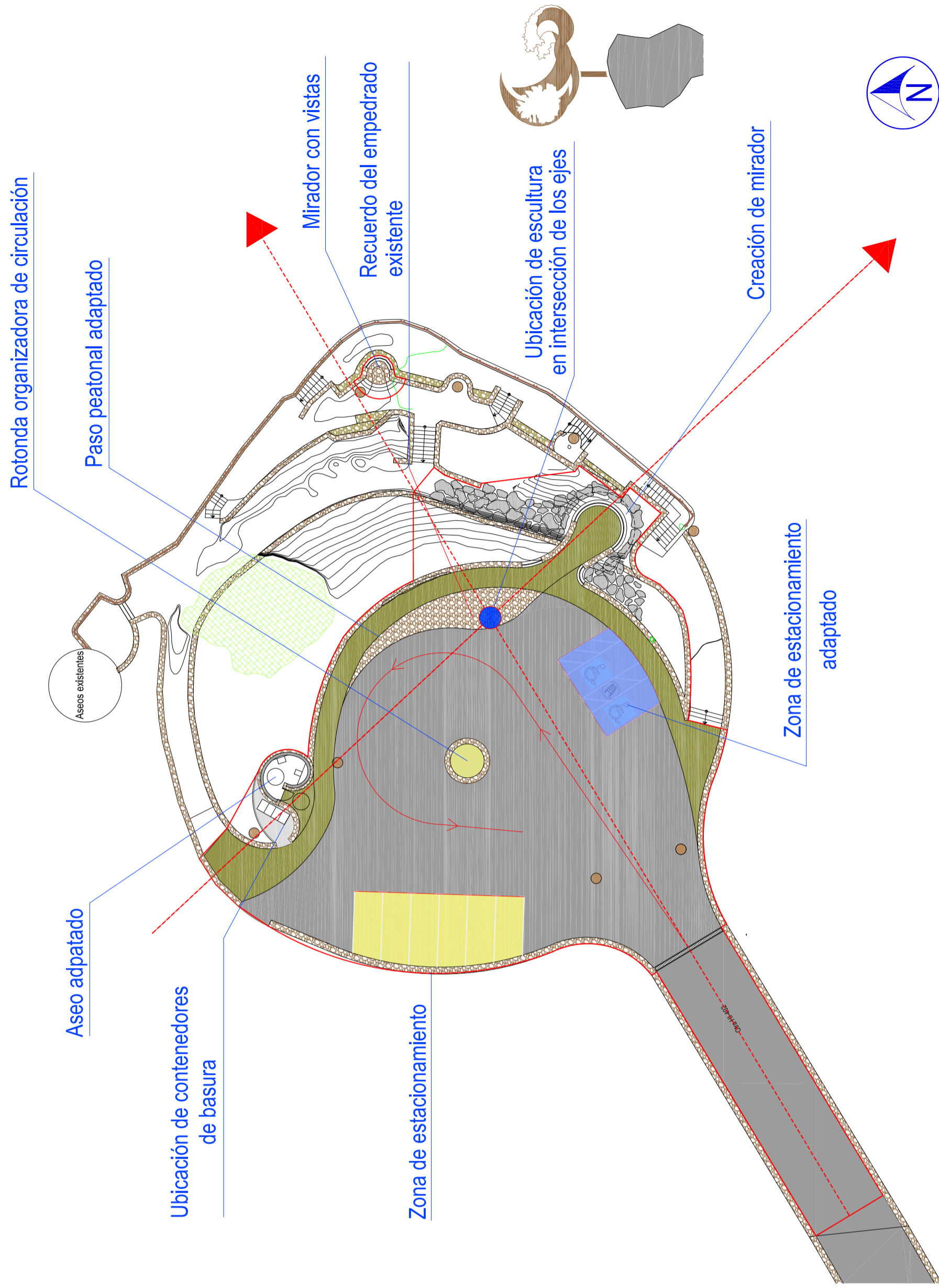

Actuaciones. e: 1/350

**Proyecto de actuación de mejora integral en el "Mirador de Las Playas"**

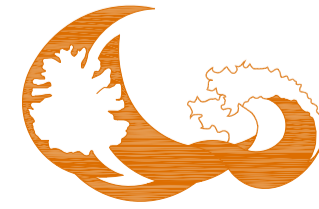

situación  
Mirador de las Playas - Isora  
Valverde 38900

promotor  
Cabildo Insular de El Hierro.  
C/ Doctor Quintero Magdaleno nº11.  
38900 - Valverde El Hierro.

plano  
Zona de Actuación.  
Actuaciones.

escala  
e: 1/350  
e: 1/175

fecha  
Diciembre 2017

arquitecto  
Mari Carmen Alemañ García

avid doctor fleming nº 7 2ºc los llanos de aridone 38760 if 22689675-isaleman@yahoo.es

